

PSP-D00097 Braket dinding untuk PRA-CSLW PRAESENSA

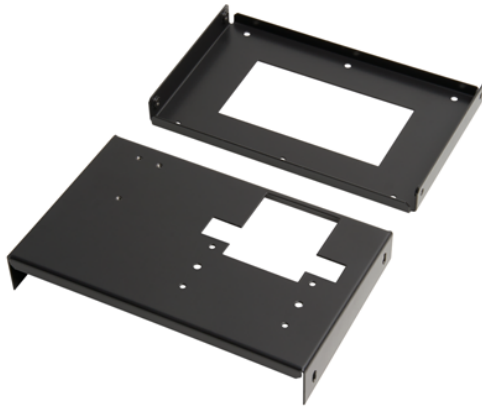

Adaptor dudukan dinding PSP-D00097 untuk PRA-CSLW adalah solusi aman dan elegan untuk memudahkan pemasangan stasiun panggilan ke dinding.

Komponen disertakan

Kuantitas	Komponen
1	Pelat adaptor dudukan dinding
1	Adaptor stasiun panggilan

Spesifikasi teknis

Dimensi (T x P x L) (mm)	125.1 mm x 200 mm x 31.60 mm
Dimensi (T x P x L) (inci)	4.93 in x 7.87 in x 1.24 in
Bobot (kg)	0.53 kg
Bobot (lb)	1.17 lb
Bahan	Logam lembar, 1,25 mm
Jenis pemasangan	Lapisan serbuk logam
Kode warna	RAL 9017 Hitam lalu lintas

Diwakili oleh:

Asia-Pacific:
Robert Bosch (SEA) Pte Ltd,
Security Systems
11 Bishan Street 21
Singapore 573943
Phone: +65 6571 2808
Fax: +65 6571 2699
www.boschsecurity.com/xc/en/contact/
www.boschsecurity.com

- ▶ Kemudahan pemasangan PRA-CSLW di dinding
- ▶ Braket yang pas untuk PRA-CSLW dan klip mikrofon
- ▶ Kabel yang mudah dimasukkan dari belakang, atas atau bawah
- ▶ Tampak menyatu dengan dinding

Informasi pemesanan

PSP-D00097 Braket dinding untuk PRA-CSLW

Adaptor dudukan dinding untuk memudahkan pemasangan PRAESENSA Wallmount LCD call station. Nomor pemesanan **PSP-D00097 | F.01U.399.576**