

Offline-Schließsysteme

Offline-Schließsystem Office

MB5400 MTZ® Milock Office

Software für Offline Schließsystem in Büros und Gebäuden; Verwaltung von Personen und Milock-Schlössern, sowie von Gruppen- und Individualzugangsrechten; Bereichsverwaltung; Datenbank auf SQL-Basis, Client-Server Technologie, ohne Applikationsserver; mehrbenutzerfähig; mehrsprachig (deutsch, englisch)



Abb. Milock Office mit Personalstamm

Funktion

- ▶ Erstellung eines Schließplanes mittels Bereiche und Einzeltüren.
- ▶ personalbezogene Ausgabe von Karten für Wochentag- bzw. Tageszeitabhängigen Zutritt.

Schließrechte

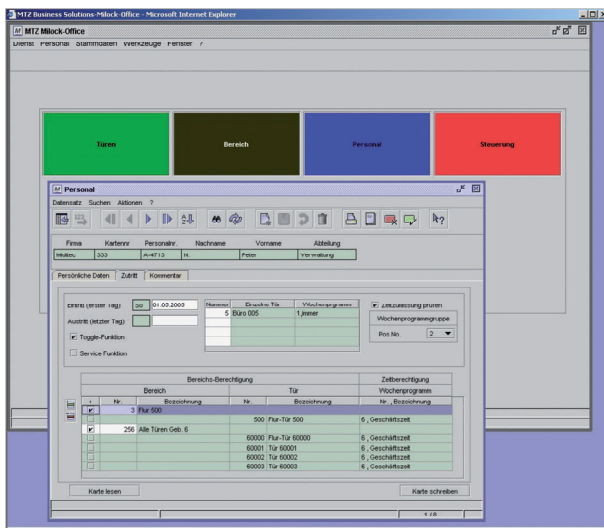
- ▶ umfangreiche Zeitprogramme in den Schlössern steuern Zutritt und Dauertüröffnung
- ▶ bis zu 16 Wocheprogramme je Tür
- ▶ es können bis zu 4 Zeitzonen pro Tag programmiert werden
- ▶ Feiertags- und Sperrtageverwaltung
- ▶ integrierte Zeituhr mit automatischer Sommer-/Winterzeitumstellung, durchgängige Kalenderverwaltung bis 2099
- ▶ Berechtigung für bis zu 256 Türgruppen

- ▶ jedem Mitarbeiter können zudem bis zu 4 Einzeltüren zugewiesen werden.
- ▶ nach Austrittsdatum wird die Karte automatisch ungültig
- ▶ Einzelberechtigung für uhrzeitbezogene Zutrittsberechtigung
- ▶ Einzelberechtigung für manuelle Dauertüröffnung (Toggle-Funktion)

Ersatzkarten

- ▶ Einfache Ausgabe von Ersatzkarten
- ▶ Sperrlisten für verlorene Karten

Kapazitäten

- ▶ bis zu 65.535 Schlössern/Türen
- ▶ bis zu 256 Wochenprogrammgruppen
- ▶ bis zu 127 Wochenprogramme
- ▶ bis zu 16 Wochenprogramme je Schloss
- ▶ bis zu 99 Zeitzonen
- ▶ bis zu 30 Sperrtage mit je einer Ausnahmezeitzone

Sicherheit

- ▶ Zugang über Passwort und Benutzername
- ▶ Benutzerrechte bis zur Dialogebene: Lesen, Ändern, Löschen, Drucken und Neuanlage.
- ▶ jede Anlage hat einen eigenen Systemcode.

Systemvoraussetzungen

- ▶ Windows 2000 SP4, XP oder 2003 SP1
- ▶ USB (für die Programmierstation)
- ▶ CPU: min. Pentium 1 GHz oder ähnlich
- ▶ RAM: min. 256 MB
- ▶ freier Festplattenplatz: mind. 100 MB ,
- ▶ Grafik: min. 1024x768 Pixel
- ▶ bei Client-Server Betrieb: Netzwerkkarte
- ▶ Browser (Netscape/Internet Explorer/Mozilla) mit Laufzeitumgebung JAVA 2 SE 1.4
- ▶ Acrobat Reader 5.0

Alle Milock-Produkte werden mit der berührungslosen MIFARE-Leser-Technologie geliefert. Andere Kartensysteme sind z.Z. aus technischen Gründen nicht vorgesehen.