

# DCN-SWDB-E Licença de banco de dados participante

www.boschsecurity.com.br

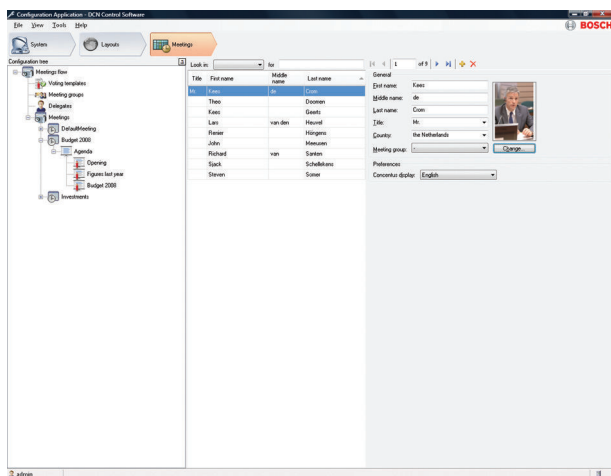

**BOSCH**  
Tecnologia para a vida



- ▶ Informações de banco de dados abrangente para todos os participantes
- ▶ Reutilização de informações de participantes em reuniões
- ▶ Definir autorização de voto e microfone para cada participante

O Banco de dados de participantes do Software de conferência DCN-SWDB-E permite que os usuários compilem um banco de dados abrangente de informações relacionadas aos participantes. Durante o estágio de preparação da reunião, os participantes podem ser atribuídos à reunião. A vantagem desse método é que os participantes que participam de várias reuniões só precisam ser inseridos uma vez e podem ser atribuídos a qualquer reunião desejada sem inserir novamente as mesmas informações do participante.

## Funções

### Banco de dados

Todas as informações são inseridas por meio do aplicativo de configuração, antes ou durante os procedimentos da conferência. Uma quantidade de dados considerável pode ser especificada para cada participante da conferência. Todas as informações específicas do participante, como nome, país, grupo e idioma de exibição da unidade, podem ser reutilizadas e não precisam ser reinseridas para cada reunião.

Durante a preparação da reunião é possível conceder ou negar autorização a participantes individuais em uma reunião específica para usar o microfone ou a votação. Além disso, o peso da votação pode ser definido.

### Entrada de dados

Todas as informações de participantes são inseridas por meio do aplicativo de configuração. Para algumas entradas (nome, sobrenome) a única restrição é o número de caracteres inseridos. Para outras entradas (país, grupo, etc.), a entrada pode ser facilmente selecionada em uma lista de opções apresentada pelo sistema. Essa opção de lista é controlada automaticamente pelo sistema. Quando o usuário insere um texto, ele é automaticamente adicionado à lista.

### Direitos de usuário

Ao definir os direitos de usuário corretos, um computador cliente para entrada de informações do participante pode ser criado. Esse cliente de entrada pode ser colocado no lobby de entrada de uma sala de conferência, onde o funcionário de registro pode inserir informações de participantes e atribuir o participante à reunião desejada.

### Peças incluídas

Quantidade	Componente
1	E-mail com informações de ativação de licença

### Especificações técnicas

DCN NG: DCN-SW-E

DCN-SW-E é necessário antes de poder usar essa licença

### Informações sobre pedidos

**DCN-SWDB-E Licença de banco de dados participante**  
Banco de dados de participantes do software de conferência DCN Next Generation. Para utilização com o DCN-SW-E.

Número do pedido **DCN-SWDB-E**

#### Representado por:

**North America:**  
Bosch Security Systems, Inc.  
130 Perinton Parkway  
Fairport, New York, 14450, USA  
Phone: +1 800 289 0096  
Fax: +1 585 223 9180  
onlinehelp@us.bosch.com  
www.boschsecurity.us

**Latin America and Caribbean:**  
Robert Bosch Ltda  
Security Systems Division  
Via Anhanguera, Km 98  
CEP 13065-900  
Campinas, Sao Paulo, Brazil  
Phone: +55 19 2103 2860  
Fax: +55 19 2103 2862  
LatAm.boschsecurity@bosch.com  
la.boschsecurity.com