

DCN-SWAT-E Licentie aanwezigheid en toegang

www.boschsecurity.com

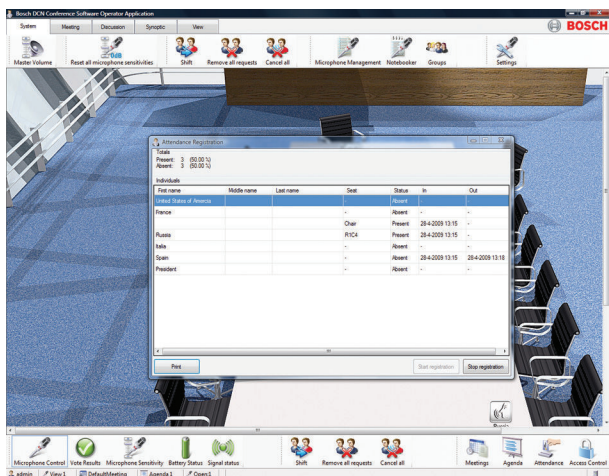

- ▶ Aanwezigheidsregistratie door middel van ID-kaart met of zonder pincode, of aanwezigheidsknop
- ▶ Toegangscontrole door middel van ID-kaart met of zonder pincode of door middel van alleen een pincode
- ▶ Alle gegevens onmiddellijk beschikbaar voor de beheerder
- ▶ Afdrukfunctie voor reproductie van gegevens

De softwaremodule Aanwezigheidsregistratie & Toegangscontrole is bedoeld om de aanwezigheid van deelnemers van een vergadering te registreren en de toegang tot de conferentievoorzieningen in de vergaderruimte te controleren.

Functies

De functionaliteit van de software Aanwezigheidsregistratie & Toegangscontrole valt in twee categorieën:

Aanwezigheidsregistratie:

Het is mogelijk de toegangseisen te specificeren waaraan een conferentiedeelnemer moet voldoen voordat hij aan de vergadering mag deelnemen. Meestal moeten deelnemers een ID-kaart in een kaartlezer steken bij de ingang van de vergaderruimte of bij de deelnemersunit. De registratie bij de deelnemersunit kan ook plaatsvinden door op de knop "Aanwezig" te drukken.

Er kunnen lijsten op het scherm worden weergegeven van alle aanwezige en afwezige deelnemers en deze lijsten kunnen worden afgedrukt.

Toegangscontrole:

De voor de aanwezigheidsregistratie gespecificeerde instellingen kunnen ook worden gebruikt voor toegangscontrole. Dit betekent dat deelnemers toegang hebben tot de vergaderruimte, maar geen voorzieningen van de deelnemersunit (zoals de microfoon en stemfuncties) kunnen gebruiken als ze niet aan de toegangseisen voldoen. De toegang wordt gecontroleerd met behulp van ID-kaarten, met of zonder pincode (vrije zitplaatsen). Er is een mogelijkheid waarbij de deelnemers hun aanwezigheid registreren bij de ingang met een ID-kaartlezer, waarna een specifieke deelnemersunit voor deze deelnemers beschikbaar wordt gesteld (vaste zitplaatsen). De toegangscontrole bij de deelnemersunit kan alleen plaatsvinden met een ID-kaart met of zonder pincode of met alleen een pincode (vaste zitplaatsen).

Meegeleverde onderdelen

Aantal	Component
1	E-mail met informatie over activering van de licentie

Technische specificaties

DCN NG: DCN-SW-E

DCN-SW-E is vereist om deze licentie te kunnen gebruiken

Bestelinformatie

DCN-SWAT-E Licentie aanwezigheid en toegang

DCN Next Generation conferentie software aanwezigheidsregistratie en toegangscontrole in de conferentieruimte. Moet worden gebruikt in combinatie met DCN-SW-E en DCN-SWDB-E softwaremodules.

Bestelnummer **DCN-SWAT-E**

Softwareopties

DCN-SW-E Softwarelicentie hoofdmodule

DCN Next Generation hoofdmodule conferentiesoftware, een platform voor alle andere conferentiesoftwaremodules, elektronische autorisatiecode.

Bestelnummer **DCN-SW-E**

DCN-SWDB-E Licentie deelnemersdatabase

DCN Next Generation conferentiesoftware deelnemersdatabase. Moet worden gebruikt in combinatie met DCN-SW-E.

Bestelnummer **DCN-SWDB-E**

Vertegenwoordigd door:

Europe, Middle East, Africa:
Bosch Security Systems B.V.
P.O. Box 80002
5600 JB Eindhoven, The Netherlands
Phone: + 31 40 2577 284
emea.securitysystems@bosch.com
emea.boschsecurity.com

Germany:
Bosch Sicherheitssysteme GmbH
Robert-Bosch-Ring 5
85630 Grasbrunn
Germany
www.boschsecurity.com