

DCNM-FICH Inbouw-ID-kaarhouder

DICENTIS

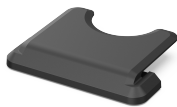

De ID-kaarhouder zorgt ervoor dat de ID-kaart correct naast de DCM-FIDP wordt geplaatst voor een continue en betrouwbare identificatie. Als de instellingen in de DICENTIS-software correct zijn, blijft de deelnemer aangemeld zolang de kaart in de ID-kaarhouder zit. Wanneer de kaart wordt verwijderd, wordt de deelnemer afgemeld.

De standaard identificatiemethode voor het DICENTIS-systeem is de kaart door te halen om aan te melden en af te melden. Er is echter een softwarestand waarbij de kaart in het bereik van de kaartlezers moet blijven om aangemeld te blijven. De DCM-FICH zorgt ervoor dat de ID-kaart binnen bereik blijft.

De ID-kaarhouder moet links of rechts van de DCM-FIDP worden gemonteerd, aan het uiteinde van de panelen. De DCM-FICH vervangt de DCM-FEC aan die kant.

Meegelerde onderdelen

Quantity	Component
25	DCNM-FICH Flush ID card holder

Technische specificaties

Afmetingen (H x B x D) (mm)	23 mm x 40 mm x 56 mm
-----------------------------	-----------------------

- ▶ Houdt de NFC-kaart binnen het bereik van de NFC-kaartlezer
- ▶ Gemakkelijk inbrengen en verwijderen van de kaart vanuit drie richtingen
- ▶ Ondersteunt automatisch afmelden bij het verwijderen van de ID-kaart

Afmetingen (H x B x D) (in)	0.91 in x 1.57 in x 2.20 in
Gewicht (g)	7 g
Gewicht (lb)	0.02 lb
Kleurcode	RAL 9017 Verkeerszwart

Bestelinformatie

DCNM-FICH Inbouw-ID-kaarhouder

ID-kaarhouder voor de deelnemer om zich automatisch aan te melden wanneer de kaart wordt geplaatst en zich af te melden wanneer deze wordt verwijderd.

Bestelnummer **DCNM-FICH | F.01U.402.928**

Vertegenwoordigd door:

Europe, Middle East, Africa:
 Bosch Security Systems B.V.
 P.O. Box 80002
 5600 JB Eindhoven, The Netherlands
 Phone: + 31 40 2577 284
www.boschsecurity.com/xc/en/contact/
www.boschsecurity.com

Germany:
 Bosch Sicherheitssysteme GmbH
 Robert-Bosch-Ring 5
 85630 Grasbrunn
 Tel.: +49 (0)89 6290 0
 Fax: +49 (0)89 6290 1020
de.securitysystems@bosch.com
www.boschsecurity.com